

Fomentando
el empleo formal

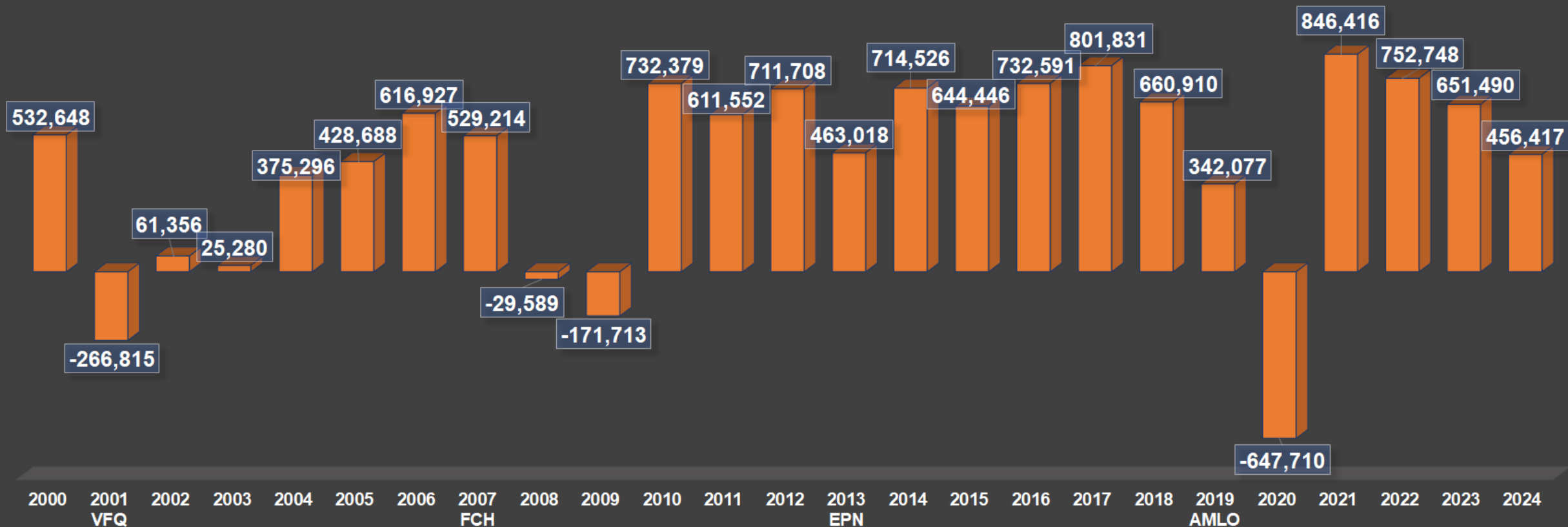

**Trabajadores Asegurados en el
IMSS en Septiembre de 2024**

Histórico de Crecimiento Anual



Fuente: Cubo del IMSS, resultados a Septiembre de 2024



Fomentando
el empleo formal

Crecimientos y Decrementos de Trabajadores Asegurados en el IMSS de 2020 a 2024

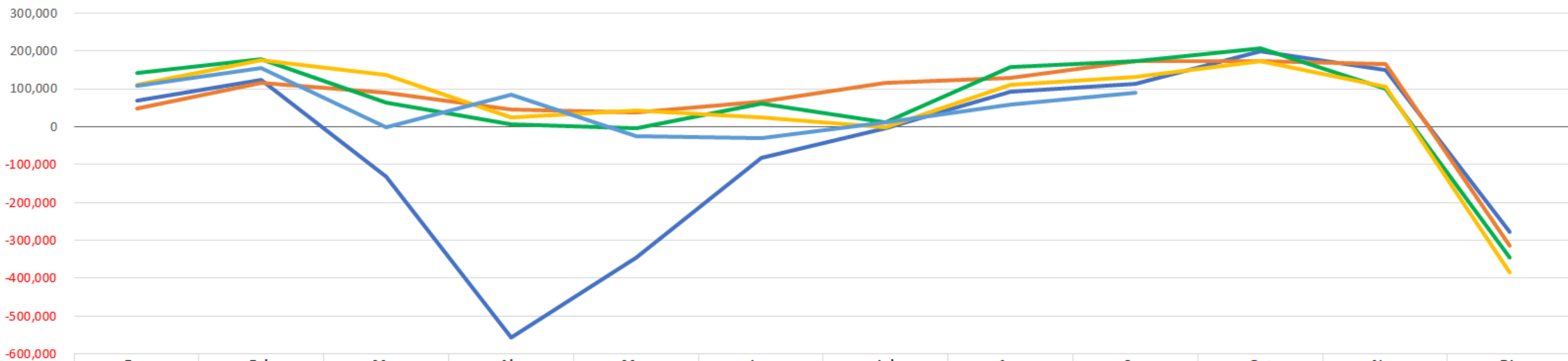

	Ene	Feb	Mar	Abr	May	Jun	Jul	Ago	Sep	Oct	Nov	Dic
2020	68,955	123,139	-130,593	-555,247	-344,526	-83,311	-3,907	92,390	113,850	200,641	148,719	-277,820
2021	47,919	115,287	88,771	44,774	38,961	65,936	116,543	128,900	174,096	172,668	165,463	-312,902
2022	142,271	178,867	64,566	5,490	-2,855	60,221	10,726	157,432	172,492	207,968	101,275	-345,705
2023	111,699	175,874	135,811	24,011	42,618	24,398	-2,168	111,736	132,558	173,257	106,578	-384,882
2024	109,021	156,403	-465	84,857	-25,203	-29,555	12,344	58,047	90,968			

Fuente: Cubo del IMSS, resultados a Septiembre de 2024



Fomentando el empleo formal

Crecimientos y Decrementos de Trabajadores Asegurados en el IMSS por trimestres de 2020 a 2024

Año	1er. Trim	2do. Trim	3er. Trim	4to. Trim	Total
2020	61,501	-983,084	202,333	71,540	-647,710
2021	251,977	149,671	419,539	25,229	846,416
2022	385,704	62,856	340,650	-36,462	752,748
2023	423,384	91,027	242,126	-105,047	651,490
2024	264,959	30,099	161,359		456,417

Fuente: Cubo del IMSS, resultados a septiembre de 2024



Fomentando
el empleo formal

Trabajadores Asegurados en el IMSS

Septiembre 2024

Periodo	Total	Permanentes	Eventuales		
			Subtotal	Urbanos	Del campo
Abril 2021	20,070,483	17,184,311	2,886,172	2,608,912	277,260
Diciembre 2023	22,024,386	19,010,270	3,014,116	2,756,691	257,425
Agosto 2024	22,389,835	19,383,168	3,006,667	2,811,546	195,121
Septiembre 2024	22,480,803	19,469,726	3,011,077	2,802,990	208,087
Crecimiento 2024	456,417	459,456	-3,039	46,299	-49,338
%	2.1%	2.4%	-0.1%	1.7%	-19.2%
Septiembre vs Agosto 2024	90,968	86,558	4,410	-8,556	12,966
Septiembre 2024 vs Abril 2021	2,410,320	2,285,415	124,905	194,078	-69,173

Fuente: Cubo del IMSS, resultados a Septiembre de 2024



Fomentando
el empleo formal

Empleadores Registrados en el IMSS por Tamaño

Periodo	Total	Con 1 asegurado	Entre 2 y 5 asegurados	Entre 6 y 50 asegurados	Entre 51 y 250 asegurados	Entre 251 y 500 asegurados	Entre 501 y 1000 asegurados	Con más de 1000 asegurados
Agosto 2024	1,066,528	293,084	397,631	314,277	48,945	6,908	3,313	2,370
Septiembre 2024	1,064,545	292,011	396,360	314,336	49,227	6,899	3,308	2,404
Septiembre vs Agosto de 2024	-1,983	-1,073	-1,271	59	282	-9	-5	34

Fuente: Cubo del IMSS, resultados a Septiembre de 2024



Fomentando
el empleo formal

Estados con mayor Crecimiento 2024



Estado	Dic-23	Sep-24	Crecimiento 2024	Crecimiento % 2024
EDO. MÉXICO	1,797,179	1,888,802	91,623	5.1%
NUEVO LEÓN	1,848,518	1,934,328	85,810	4.6%
CDMX	3,473,825	3,529,845	56,020	1.6%
JALISCO	1,995,357	2,034,793	39,436	2.0%
GUANAJUATO	1,084,985	1,119,169	34,184	3.2%
QUERÉTARO	695,282	718,608	23,326	3.4%
QUINTANA ROO	505,885	525,514	19,629	3.9%
COAHUILA	856,775	876,188	19,413	2.3%
BAJA CALIFORNIA	1,058,575	1,073,624	15,049	1.4%
HIDALGO	269,445	283,915	14,470	5.4%



Estado	Dic-23	Sep-24	Crecimiento 2024	Crecimiento % 2024
CHIAPAS	252,975	266,609	13,634	5.4%
HIDALGO	269,445	283,915	14,470	5.4%
MÉXICO	1,797,179	1,888,802	91,623	5.1%
NUEVO LEÓN	1,848,518	1,934,328	85,810	4.6%
GUERRERO	156,874	163,119	6,245	4.0%
QUINTANA ROO	505,885	525,514	19,629	3.9%
QUERÉTARO	695,282	718,608	23,326	3.4%
GUANAJUATO	1,084,985	1,119,169	34,184	3.2%
TLAXCALA	114,380	117,321	2,941	2.6%
OAXACA	227,190	232,611	5,421	2.4%

Fuente: Cubo del IMSS,
resultados a Septiembre de 2024

Estados con mayor Decremento 2024

Estado	Dic-23	Sep-24	Crecimiento 2024	Crecimiento % 2024
TABASCO	234,754	216,298	-18,456	-7.9%
SINALOA	607,613	591,538	-16,075	-2.6%
ZACATECAS	197,733	194,102	-3,631	-1.8%

Fuente: Cubo del IMSS, resultados a Septiembre de 2024



Fomentando
el empleo formal

Estado	Diciembre 2023	Septiembre 2024	Crecimiento 2024	Crecimiento % 2024
EDO. MÉXICO	1,797,179	1,888,802	91,623	5.1%
NUEVO LEÓN	1,848,518	1,934,328	85,810	4.6%
CDMX	3,473,825	3,529,845	56,020	1.6%
JALISCO	1,995,357	2,034,793	39,436	2.0%
GUANAJUATO	1,084,985	1,119,169	34,184	3.2%
QUERÉTARO	695,282	718,608	23,326	3.4%
QUINTANA ROO	505,885	525,514	19,629	3.9%
COAHUILA	856,775	876,188	19,413	2.3%
BAJA CALIFORNIA	1,058,575	1,073,624	15,049	1.4%
HIDALGO	269,445	283,915	14,470	5.4%
CHIAPAS	252,975	266,609	13,634	5.4%
PUEBLA	651,620	664,662	13,042	2.0%
SAN LUIS POTOSÍ	478,187	488,231	10,044	2.1%
CHIHUAHUA	967,878	977,476	9,598	1.0%
SONORA	620,594	629,388	8,794	1.4%
TAMAULIPAS	705,666	713,581	7,915	1.1%
GUERRERO	156,874	163,119	6,245	4.0%
OAXACA	227,190	232,611	5,421	2.4%
BAJA CALIFORNIA SUR	219,971	225,154	5,183	2.4%
YUCATÁN	435,940	440,581	4,641	1.1%
AGUASCALIENTES	356,040	360,674	4,634	1.3%
COLIMA	151,266	154,589	3,323	2.2%
NAYARIT	181,574	184,812	3,238	1.8%
TLAXCALA	114,380	117,321	2,941	2.6%
DURANGO	256,548	259,061	2,513	1.0%
CAMPECHE	141,577	142,760	1,183	0.8%
VERACRUZ	770,729	769,168	-1,561	-0.2%
MORELOS	222,971	220,418	-2,553	-1.1%
MICHOACÁN	486,480	483,864	-2,616	-0.5%
ZACATECAS	197,733	194,102	-3,631	-1.8%
SINALOA	607,613	591,538	-16,075	-2.6%
TABASCO	234,754	216,298	-18,456	-7.9%
TOTAL	22,024,386	22,480,803	456,417	2.1%

Trabajadores Asegurados en el IMSS por Estados



Fomentando
el empleo formal