

Fomentando  
el empleo formal

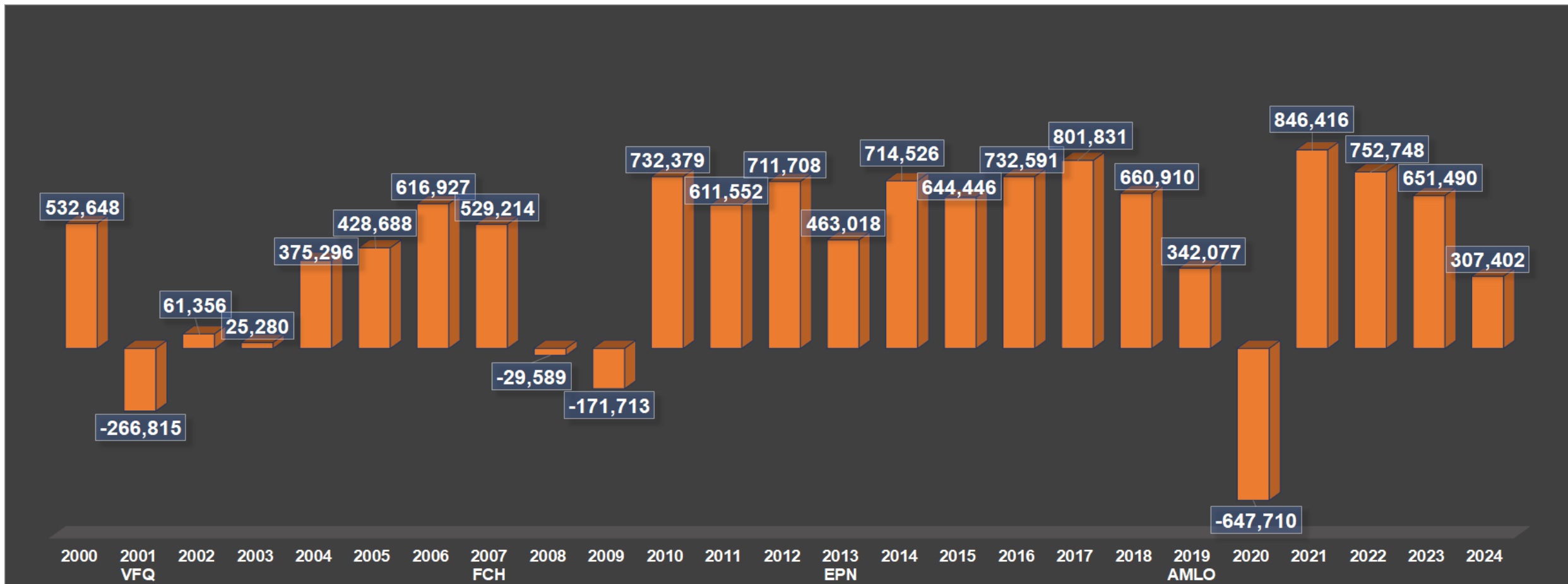

**Trabajadores Asegurados en el  
IMSS en Julio de 2024**

# Histórico de Crecimiento Anual



Fuente: Cubo del IMSS, resultados a Julio de 2024



Fomentando  
el empleo formal

# Crecimientos y Decrementos de Trabajadores Asegurados en el IMSS de 2020 a 2024

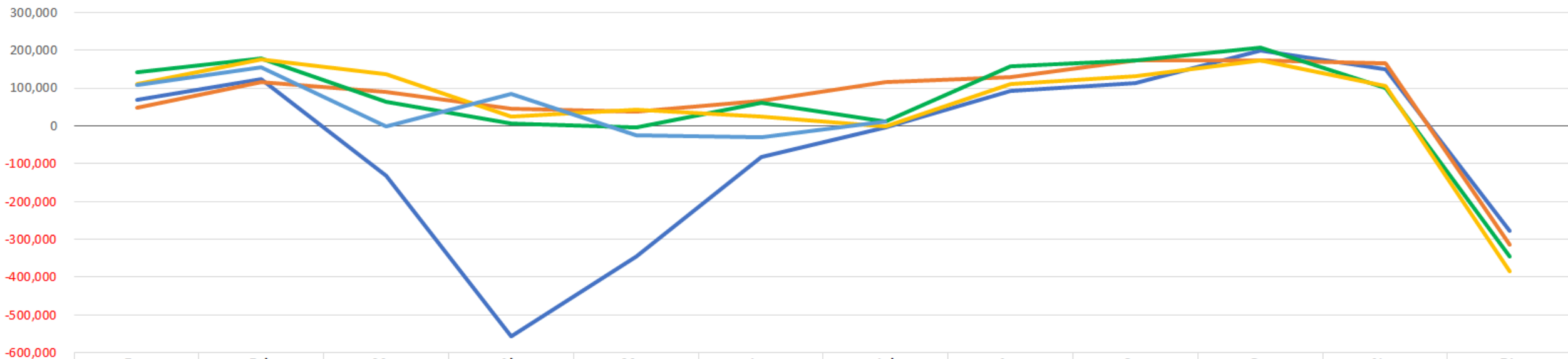

	Ene	Feb	Mar	Abr	May	Jun	Jul	Ago	Sep	Oct	Nov	Dic
2020	68,955	123,139	-130,593	-555,247	-344,526	-83,311	-3,907	92,390	113,850	200,641	148,719	-277,820
2021	47,919	115,287	88,771	44,774	38,961	65,936	116,543	128,900	174,096	172,668	165,463	-312,902
2022	142,271	178,867	64,566	5,490	-2,855	60,221	10,726	157,432	172,492	207,968	101,275	-345,705
2023	111,699	175,874	135,811	24,011	42,618	24,398	-2,168	111,736	132,558	173,257	106,578	-384,882
2024	109,021	156,403	-465	84,857	-25,203	-29,555	12,344					

Fuente: Cubo del IMSS, resultados a Julio de 2024



Fomentando el empleo formal

## Crecimientos y Decrementos de Trabajadores Asegurados en el IMSS por trimestres de 2020 a 2024

Año	1er. Trim	2do. Trim	3er. Trim	4to. Trim	Total
2020	61,501	-983,084	202,333	71,540	-647,710
2021	251,977	149,671	419,539	25,229	846,416
2022	385,704	62,856	340,650	-36,462	752,748
2023	423,384	91,027	242,126	-105,047	651,490
2024	264,959	30,099			295,058

Fuente: Cubo del IMSS, resultados a Junio de 2024



**Fomentando**  
el empleo formal

# Trabajadores Asegurados en el IMSS

## Julio 2024

Periodo	Total	Permanentes	Eventuales		
			Subtotal	Urbanos	Del campo
Abril 2021	20,070,483	17,184,311	2,886,172	2,608,912	277,260
Diciembre 2023	22,024,386	19,010,270	3,014,116	2,756,691	257,425
Junio 2024	22,319,444	19,295,979	3,023,465	2,806,768	216,697
Julio 2024	22,331,788	19,332,110	2,999,678	2,809,065	190,613
<b>Crecimiento 2024</b>	<b>307,402</b>	<b>321,840</b>	<b>-14,438</b>	<b>52,374</b>	<b>-66,812</b>
<b>%</b>	<b>1.4%</b>	<b>1.7%</b>	<b>-0.5%</b>	<b>1.9%</b>	<b>-26.0%</b>
<b>Julio vs Junio 2024</b>	<b>12,344</b>	<b>36,131</b>	<b>-23,787</b>	<b>2,297</b>	<b>-26,084</b>
<b>Julio 2024 vs Abril 2021</b>	<b>2,261,305</b>	<b>2,147,799</b>	<b>113,506</b>	<b>200,153</b>	<b>-86,647</b>

Fuente: Cubo del IMSS, resultados a Julio de 2024



Fomentando  
el empleo formal

# Empleadores Registrados en el IMSS por Tamaño

Periodo	Total	Con 1 asegurado	Entre 2 y 5 asegurados	Entre 6 y 50 asegurados	Entre 51 y 250 asegurados	Entre 251 y 500 asegurados	Entre 501 y 1000 asegurados	Con más de 1000 asegurados
Junio 2024	1,072,800	295,832	400,816	314,882	48,752	6,843	3,282	2,393
Julio 2024	1,070,459	295,304	399,332	314,482	48,838	6,851	3,274	2,378
Julio vs Junio de 2024	<b>-1,793</b>	<b>-686</b>	<b>-611</b>	<b>-608</b>	42	85	<b>-25</b>	10

Fuente: Cubo del IMSS, resultados a Julio de 2024



Fomentando  
el empleo formal



# Estados con mayor Crecimiento 2024



Estado	Dic-23	Jul-24	Crecimiento 2024	Crecimiento % 2024
NUEVO LEÓN	1,848,518	1,916,994	68,476	3.7%
EDO. MÉXICO	1,797,179	1,853,753	56,574	3.1%
CDMX	3,473,825	3,518,092	44,267	1.3%
GUANAJUATO	1,084,985	1,115,759	30,774	2.8%
JALISCO	1,995,357	2,023,478	28,121	1.4%
QUERÉTARO	695,282	712,623	17,341	2.5%
COAHUILA	856,775	873,628	16,853	2.0%
QUINTANA ROO	505,885	521,486	15,601	3.1%
CHIHUAHUA	967,878	978,037	10,159	1.0%
SAN LUIS POTOSÍ	478,187	488,114	9,927	2.1%



Estado	Dic-23	Jul-24	Crecimiento 2024	Crecimiento % 2024
GUERRERO	156,874	164,483	7,609	4.9%
NUEVO LEÓN	1,848,518	1,916,994	68,476	3.7%
NAYARIT	181,574	188,072	6,498	3.6%
CHIAPAS	252,975	261,839	8,864	3.5%
HIDALGO	269,445	278,383	8,938	3.3%
EDO. MÉXICO	1,797,179	1,853,753	56,574	3.1%
QUINTANA ROO	505,885	521,486	15,601	3.1%
GUANAJUATO	1,084,985	1,115,759	30,774	2.8%
TLAXCALA	114,380	117,593	3,213	2.8%
QUERÉTARO	695,282	712,623	17,341	2.5%

Fuente: Cubo del IMSS,  
resultados a Julio de 2024

# Estados con mayor Decremento 2024

Estado	Dic-23	Jul-24	Crecimiento 2024	Crecimiento % 2024
SINALOA	607,613	582,684	<b>-24,929</b>	<b>-4.1%</b>
TABASCO	234,754	219,061	<b>-15,693</b>	<b>-6.7%</b>
VERACRUZ	770,729	762,567	<b>-8,162</b>	<b>-1.1%</b>

Fuente: Cubo del IMSS, resultados a Julio de 2024



Fomentando  
el empleo formal



Estado	Diciembre 2023	Julio 2024	Crecimiento 2024	Crecimiento % 2024
NUEVO LEÓN	1,848,518	1,916,994	68,476	3.7%
EDO. MÉXICO	1,797,179	1,853,753	56,574	3.1%
CDMX	3,473,825	3,518,092	44,267	1.3%
GUANAJUATO	1,084,985	1,115,759	30,774	2.8%
JALISCO	1,995,357	2,023,478	28,121	1.4%
QUERÉTARO	695,282	712,623	17,341	2.5%
COAHUILA	856,775	873,628	16,853	2.0%
QUINTANA ROO	505,885	521,486	15,601	3.1%
CHIHUAHUA	967,878	978,037	10,159	1.0%
SAN LUIS POTOSÍ	478,187	488,114	9,927	2.1%
PUEBLA	651,620	660,865	9,245	1.4%
HIDALGO	269,445	278,383	8,938	3.3%
CHIAPAS	252,975	261,839	8,864	3.5%
GUERRERO	156,874	164,483	7,609	4.9%
TAMAULIPAS	705,666	712,989	7,323	1.0%
NAYARIT	181,574	188,072	6,498	3.6%
BAJA CALIFORNIA	1,058,575	1,063,591	5,016	0.5%
OAXACA	227,190	230,531	3,341	1.5%
TLAXCALA	114,380	117,593	3,213	2.8%
AGUASCALIENTES	356,040	359,241	3,201	0.9%
BAJA CALIFORNIA SUR	219,971	223,052	3,081	1.4%
DURANGO	256,548	259,013	2,465	1.0%
COLIMA	151,266	153,570	2,304	1.5%
SONORA	620,594	621,690	1,096	0.2%
CAMPECHE	141,577	142,410	833	0.6%
YUCATÁN	435,940	433,576	-2,364	-0.5%
ZACATECAS	197,733	194,588	-3,145	-1.6%
MORELOS	222,971	219,470	-3,501	-1.6%
MICHOACÁN	486,480	480,556	-5,924	-1.2%
VERACRUZ	770,729	762,567	-8,162	-1.1%
TABASCO	234,754	219,061	-15,693	-6.7%
SINALOA	607,613	582,684	-24,929	-4.1%
<b>TOTAL</b>	<b>22,024,386</b>	<b>22,331,788</b>	<b>307,402</b>	<b>1.4%</b>

# Trabajadores Asegurados en el IMSS por Estados



Fomentando el empleo formal