

Fomentando
el empleo formal

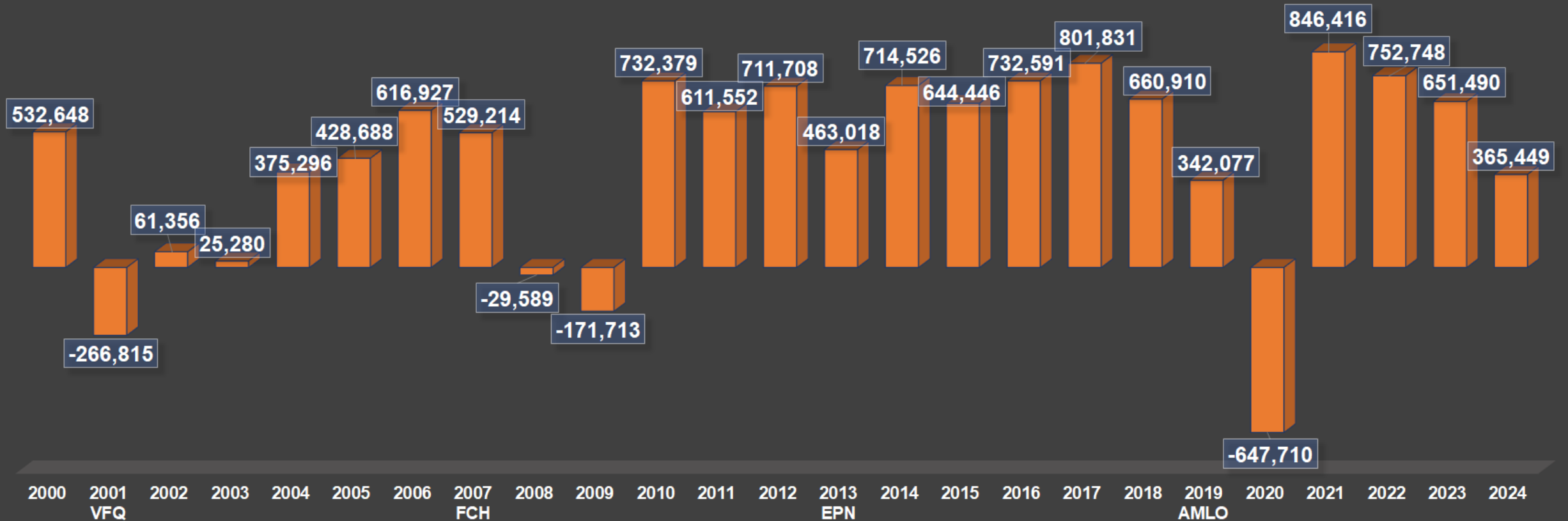

**Trabajadores Asegurados en el
IMSS en Agosto de 2024**

Histórico de Crecimiento Anual



Fuente: Cubo del IMSS, resultados a Agosto de 2024



Fomentando
el empleo formal

Crecimientos y Decrementos de Trabajadores Asegurados en el IMSS de 2020 a 2024

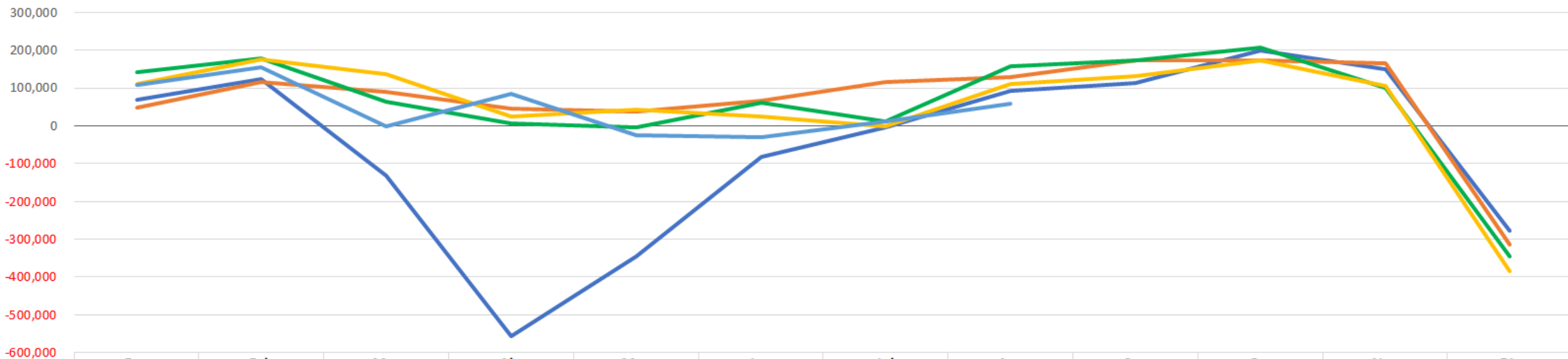

	Ene	Feb	Mar	Abr	May	Jun	Jul	Ago	Sep	Oct	Nov	Dic
2020	68,955	123,139	-130,593	-555,247	-344,526	-83,311	-3,907	92,390	113,850	200,641	148,719	-277,820
2021	47,919	115,287	88,771	44,774	38,961	65,936	116,543	128,900	174,096	172,668	165,463	-312,902
2022	142,271	178,867	64,566	5,490	-2,855	60,221	10,726	157,432	172,492	207,968	101,275	-345,705
2023	111,699	175,874	135,811	24,011	42,618	24,398	-2,168	111,736	132,558	173,257	106,578	-384,882
2024	109,021	156,403	-465	84,857	-25,203	-29,555	12,344	58,047				

Fuente: Cubo del IMSS, resultados a Agosto de 2024



Fomentando
el empleo formal

Crecimientos y Decrementos de Trabajadores Asegurados en el IMSS por trimestres de 2020 a 2024

Año	1er. Trim	2do. Trim	3er. Trim	4to. Trim	Total
2020	61,501	-983,084	202,333	71,540	-647,710
2021	251,977	149,671	419,539	25,229	846,416
2022	385,704	62,856	340,650	-36,462	752,748
2023	423,384	91,027	242,126	-105,047	651,490
2024	264,959	30,099			295,058

Fuente: Cubo del IMSS, resultados a Junio de 2024



Fomentando
el empleo formal

Trabajadores Asegurados en el IMSS

Agosto 2024

Periodo	Total	Permanentes	Eventuales		
			Subtotal	Urbanos	Del campo
Abril 2021	20,070,483	17,184,311	2,886,172	2,608,912	277,260
Diciembre 2023	22,024,386	19,010,270	3,014,116	2,756,691	257,425
Julio 2024	22,331,788	19,332,110	2,999,678	2,809,065	190,613
Agosto 2024	22,389,835	19,383,168	3,006,667	2,811,546	195,121
Crecimiento 2024	365,449	372,898	-7,449	54,855	-62,304
%	1.7%	2.0%	-0.2%	2.0%	-24.2%
Agosto vs Julio 2024	58,047	51,058	6,989	2,481	4,508
Agosto 2024 vs Abril 2021	2,319,352	2,198,857	120,495	202,634	-82,139

Fuente: Cubo del IMSS, resultados a Agosto de 2024



Fomentando
el empleo formal

Empleadores Registrados en el IMSS por Tamaño

Periodo	Total	Con 1 asegurado	Entre 2 y 5 asegurados	Entre 6 y 50 asegurados	Entre 51 y 250 asegurados	Entre 251 y 500 asegurados	Entre 501 y 1000 asegurados	Con más de 1000 asegurados
Julio 2024	1,070,459	295,304	399,332	314,482	48,838	6,851	3,274	2,378
Agosto 2024	1,066,528	293,084	397,631	314,277	48,945	6,908	3,313	2,370
Agosto vs Julio de 2024	-3,931	-2,220	-1,701	-205	107	57	39	-8

Fuente: Cubo del IMSS, resultados a Agosto de 2024



Fomentando
el empleo formal

Estados con mayor Crecimiento 2024



Estado	Dic-23	Ago-24	Crecimiento 2024	Crecimiento % 2024
NUEVO LEÓN	1,848,518	1,924,227	75,709	4.1%
EDO. MÉXICO	1,797,179	1,869,039	71,860	4.0%
CDMX	3,473,825	3,531,256	57,431	1.7%
GUANAJUATO	1,084,985	1,116,878	31,893	2.9%
JALISCO	1,995,357	2,021,895	26,538	1.3%
QUERÉTARO	695,282	715,563	20,281	2.9%
QUINTANA ROO	505,885	523,711	17,826	3.5%
COAHUILA	856,775	873,093	16,318	1.9%
HIDALGO	269,445	283,925	14,480	5.4%
PUEBLA	651,620	662,454	10,834	1.7%



Estado	Dic-23	Ago-24	Crecimiento 2024	Crecimiento % 2024
HIDALGO	269,445	283,925	14,480	5.4%
GUERRERO	156,874	163,956	7,082	4.5%
NUEVO LEÓN	1,848,518	1,924,227	75,709	4.1%
CHIAPAS	252,975	263,221	10,246	4.1%
EDO. MÉXICO	1,797,179	1,869,039	71,860	4.0%
QUINTANA ROO	505,885	523,711	17,826	3.5%
GUANAJUATO	1,084,985	1,116,878	31,893	2.9%
QUERÉTARO	695,282	715,563	20,281	2.9%
TLAXCALA	114,380	117,280	2,900	2.5%
NAYARIT	181,574	185,756	4,182	2.3%

Fuente: Cubo del IMSS,
resultados a Agosto de 2024

Estados con mayor Decremento 2024

Estado	Dic-23	Ago-24	Crecimiento 2024	Crecimiento % 2024
SINALOA	607,613	585,679	-21,934	-3.6%
TABASCO	234,754	216,301	-18,453	-7.9%
VERACRUZ	770,729	764,328	-6,401	-0.8%

Fuente: Cubo del IMSS, resultados a Agosto de 2024



Fomentando
el empleo formal

Estado	Diciembre 2023	Agosto 2024	Crecimiento 2024	Crecimiento % 2024
NUEVO LEÓN	1,848,518	1,924,227	75,709	4.1%
EDO. MÉXICO	1,797,179	1,869,039	71,860	4.0%
CDMX	3,473,825	3,531,256	57,431	1.7%
GUANAJUATO	1,084,985	1,116,878	31,893	2.9%
JALISCO	1,995,357	2,021,895	26,538	1.3%
QUERÉTARO	695,282	715,563	20,281	2.9%
QUINTANA ROO	505,885	523,711	17,826	3.5%
COAHUILA	856,775	873,093	16,318	1.9%
HIDALGO	269,445	283,925	14,480	5.4%
PUEBLA	651,620	662,454	10,834	1.7%
CHIHUAHUA	967,878	978,501	10,623	1.1%
CHIAPAS	252,975	263,221	10,246	4.1%
SAN LUIS POTOSÍ	478,187	487,402	9,215	1.9%
TAMAULIPAS	705,666	714,664	8,998	1.3%
BAJA CALIFORNIA	1,058,575	1,066,685	8,110	0.8%
GUERRERO	156,874	163,956	7,082	4.5%
OAXACA	227,190	231,907	4,717	2.1%
NAYARIT	181,574	185,756	4,182	2.3%
TLAXCALA	114,380	117,280	2,900	2.5%
BAJA CALIFORNIA SUR	219,971	222,612	2,641	1.2%
COLIMA	151,266	153,865	2,599	1.7%
SONORA	620,594	622,479	1,885	0.3%
AGUASCALIENTES	356,040	357,919	1,879	0.5%
DURANGO	256,548	258,262	1,714	0.7%
YUCATÁN	435,940	437,587	1,647	0.4%
CAMPECHE	141,577	142,455	878	0.6%
ZACATECAS	197,733	194,943	-2,790	-1.4%
MORELOS	222,971	219,892	-3,079	-1.4%
MICHOACÁN	486,480	482,100	-4,380	-0.9%
VERACRUZ	770,729	764,328	-6,401	-0.8%
TABASCO	234,754	216,301	-18,453	-7.9%
SINALOA	607,613	585,679	-21,934	-3.6%
TOTAL	22,024,386	22,389,835	365,449	1.7%

Trabajadores Asegurados en el IMSS por Estados



Fomentando el empleo formal